



BALTSCHHEIT  
GALERIE  
AFFEN 22

Ein **Erster**, noch schüchtern.



Der Gelbe zeigt schon mal die Richtung an.



Der Rote denkt noch darüber nach.

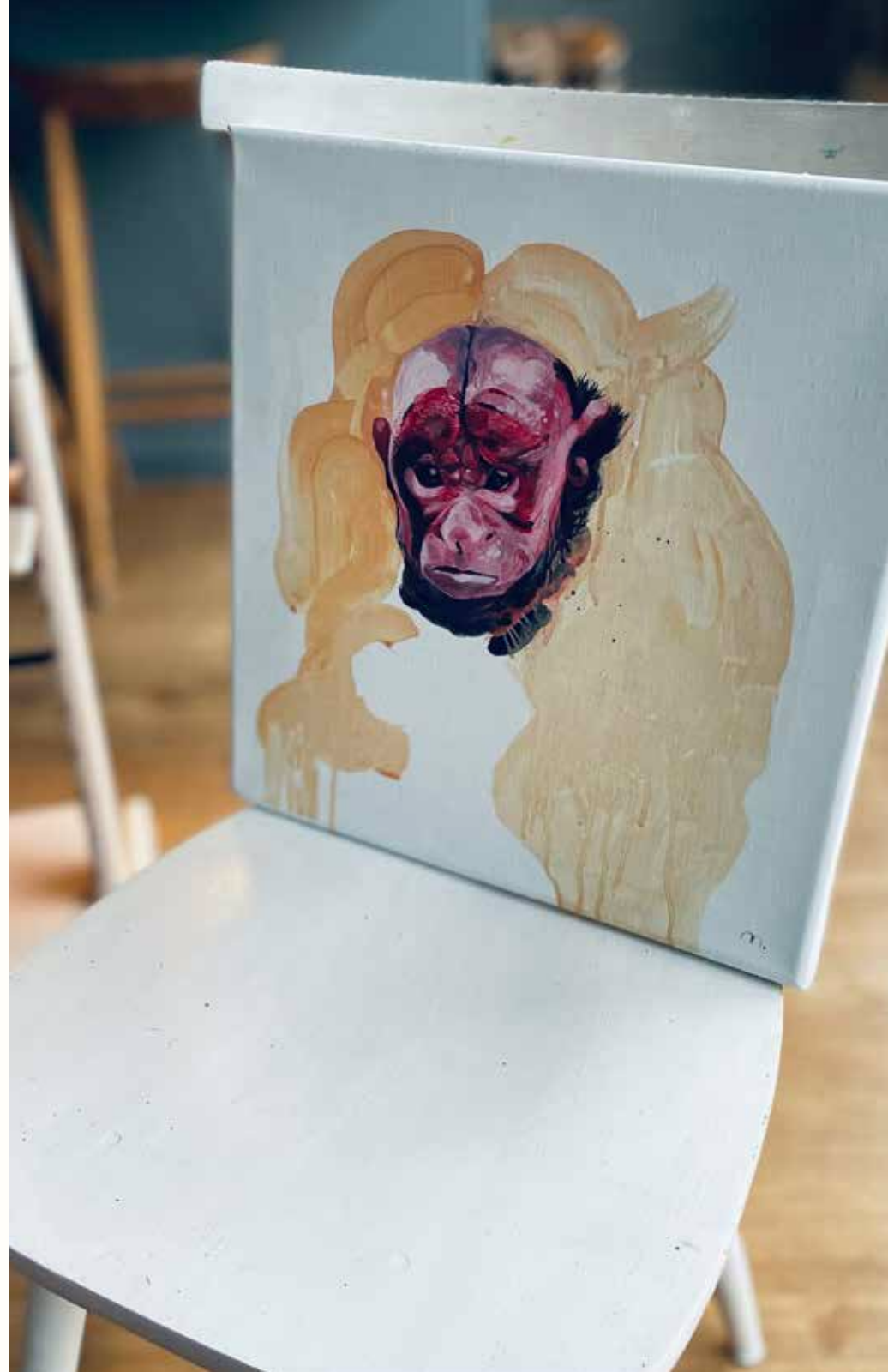

Und der **Blaue**? Zumindest sitzt er bequem.

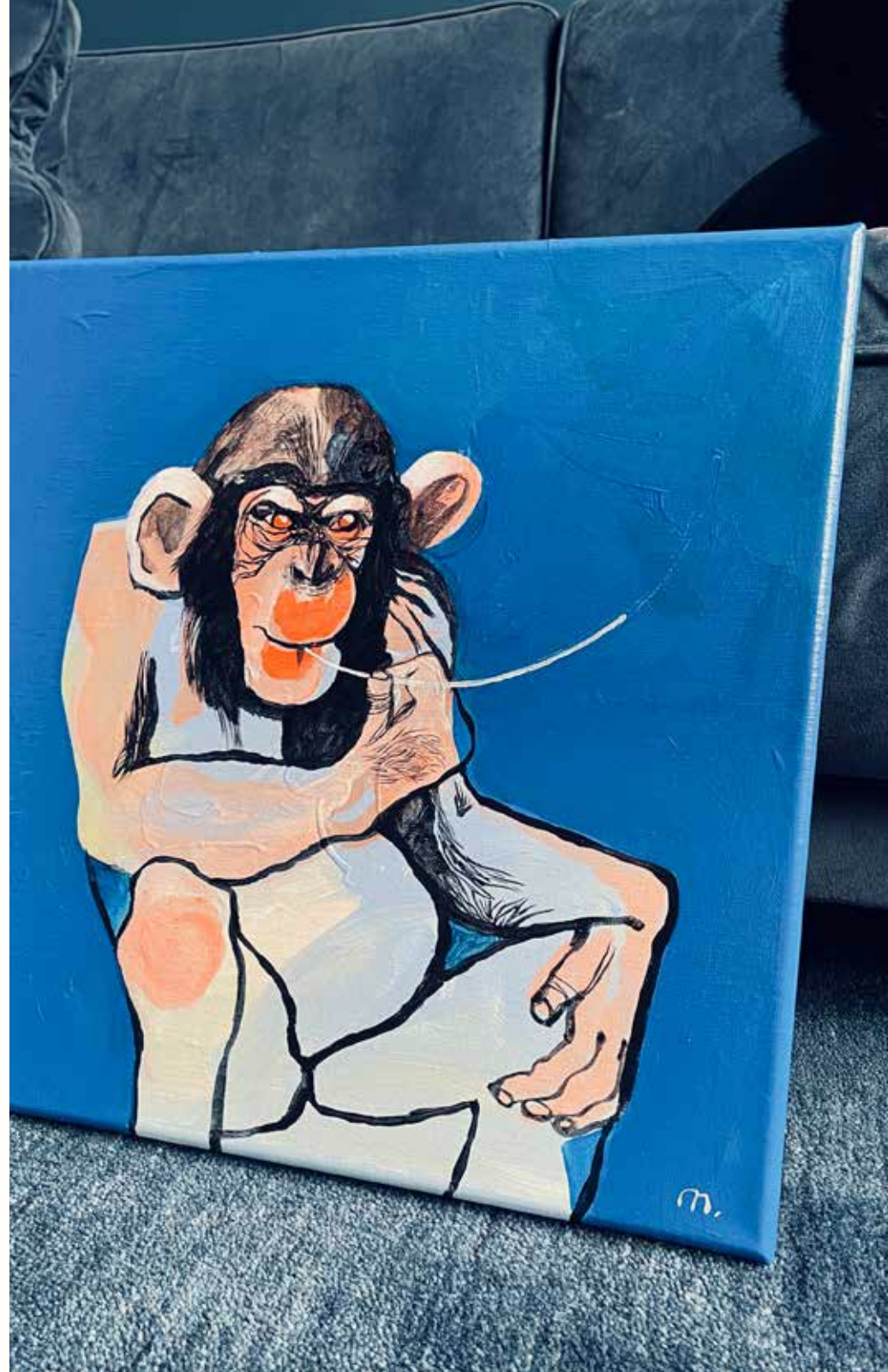

Muss ich? Soll ich? Manch **Zweifel** ist der Beginn einer Freundschaft.



Ach, und der hier ist mein **Liebling**.

Hat er den Schneeball erfunden oder die Desillusionierung?



Dieser holt uns aus alle raus!





... während andere noch **Kopf** stehen.



Er kommt aus **Holland** ...



... und dieser aus der **Hölle**.



Seine Augen haben **Dinge** gesehen.



Und er wollte gar kein **Portrait**, ist aber nicht unzufrieden.



Die **Bilder** haben eine Größe von 40 x 40 Zentimeter und sind in Acryl auf Leinwand gemalt. Hier noch mal alle mit Namen und in der Reihenfolge ihrer Entstehung:





Zufrieden



Die Richtung



Der Rote



Blau, meinetwegen ...



Hmmm.



Rund!





Held



Andersrum



Jesus



Luzifer



Dinge



Max